

**BASIC LIFE SUPPORT (BLSD)
AMERICAN HEART ASSOCIATION**

ANNO 2025

Crediti ECM n. 8,9

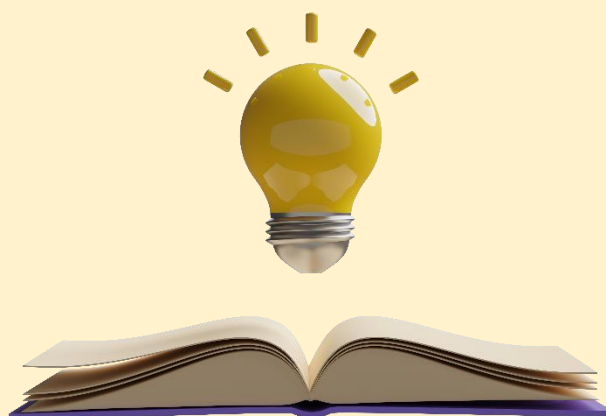

Aule didattiche OPI Pavia

Via Flarer n. 10

RESPONSABILE SCIENTIFICO DEL CORSO

SIRTORI MARIA PAOLA – Infermiera – I.R.C.C.S. Fondazione Policlinico San Matteo

INTRODUZIONE

La formazione per il supporto vitale di base (BLS) per gli operatori sanitari rafforza la consapevolezza dell'importanza della RCP precoce e della defibrillazione, dell'esecuzione della RCP, della risoluzione del soffocamento, dell'utilizzo di un AED e del ruolo di ogni collegamento nella Catena della Sopravvivenza.

OBIETTIVO FORMATIVO

OBIETTIVI FORMATIVI TECNICO-PROFESSIONALI

- sicurezza del paziente, risk management e responsabilità professionale (6)

PROGRAMMA EVENTO

durata del corso 5 ore (08:30/13:30)

08:15/08:30	REGISTRAZIONE DEI PARTECIPANTI e INTRODUZIONE AL CORSO
08:30/09:00	BLS a 1 soccorritore per adulti <ul style="list-style-type: none">• Catene della Sopravvivenza dell'adulto• Sicurezza della scena, valutazione e compressioni negli adulti
09:00/09:30	DAE e sistema pallone-maschera
09:30/10:15	BLS a 2 soccorritori per adulti
10:15/10:30	Considerazioni particolari <ul style="list-style-type: none">• Ventilazioni bocca a bocca e di soccorso• Ventilazioni con un supporto avanzato delle vie aeree• Emergenza potenzialmente letale associata agli oppioidi• Arresto cardiaco in donna in gravidanza
10:30/11:30	Team ad alte prestazioni <ul style="list-style-type: none">• Dinamiche del team• Team ad alte prestazioni

11:30/11:45	BLS per bambini <ul style="list-style-type: none">• La Catena della Sopravvivenza pediatrica• BLS per bambini• RCP a 2 soccorritori per bambini
11:45/12:15	BLS per lattanti <ul style="list-style-type: none">• BLS per lattanti• Compressioni toraciche per lattanti• Sistema pallone-maschera per lattanti• RCP a 2 soccorritori per lattanti AED per lattanti e bambini di età inferiore a 8 anni
12:15/12:30	Risoluzione del soffocamento <ul style="list-style-type: none">• Soffocamento di un adulto o di un bambino• Soffocamento di un lattante
12:30/13:30	Valutazione delle competenze <ul style="list-style-type: none">• Valutazione delle competenze nella RCP e AED per adulti• Valutazione delle competenze di RCP per lattanti

DOCENTI:

Balladore Giacomo - infermiere ASST Pavia, **Bertola Mattia** - Infermiere I.R.C.C.S. Fondazione Policlinico San Matteo, **Borri Michele** - Infermiere I.R.C.C.S. Fondazione Policlinico San Matteo, **Campaci Aurelia Maria** - Infermiera I.R.C.C.S. Fondazione Policlinico San Matteo, **Casole Lorenzo** - infermiere libero professionista, **Colombi Daniela** - infermiera ASST Pavia, **Contini Michele** - Infermiere I.R.C.C.S. Fondazione Policlinico San Matteo, **Fogli Fabiana** - Infermiera Libera Professione, **Galletti Antonello** - infermiere ASST Pavia, **Gulino Sabina** - Infermiera I.R.C.C.S. Fondazione Policlinico San Matteo, **Lampugnani Samuele** - Infermiere Coordinatore Fondazione Liebenau Italia, **Loda Paola Rita** - Infermiera I.R.C.C.S. Fondazione Policlinico San Matteo, **Maffi Laura** - Infermiera I.R.C.C.S. Fondazione Policlinico San Matteo, **Montagnoli Gabriele** - Infermiere I.R.C.C.S. Fondazione Policlinico San Matteo, **Odato Stella** - Infermiera I.R.C.C.S. Fondazione Policlinico San Matteo, **Olati Maria Cristina** - Infermiera I.R.C.C.S. Fondazione Policlinico San Matteo, **Pastormerlo Eliana** - Infermiera I.R.C.C.S. Fondazione Policlinico San Matteo, **Pellegrino Tatiana** - Infermiera ASST Pavia, **Pisano Stefania** - Infermiera I.R.C.C.S. Fondazione Policlinico San Matteo, **Sirtori Maria Paola** - Infermiera I.R.C.C.S. Fondazione Policlinico San Matteo, **Tiengo Cristian** - Infermiere Istituto Clinico Humanitas, **Tosi Silvana** - Infermiera Coordinatore I.R.C.C.S. Fondazione Policlinico San Matteo.

EVENTO SPONSORIZZATO: NO

CRITERI DI AMMISSIONE E DESTINATARI

Il corso è rivolto a: TUTTE LE PROFESSIONI SANITARIE

ISCRIZIONI E COSTI

Per le iscrizioni rivolgersi alla segreteria della Formazione di OPI Pavia: formazione@opipavia.it

Infermieri e Infermieri Pediatrici iscritti all'OPI di Pavia la quota prevista è di Euro 60,00.

Per i Professionisti della Sanità non iscritti all'OPI di Pavia la quota prevista è di Euro 90,00.

La partecipazione all'edizione del corso è subordinata al pagamento della quota di iscrizione.

L'American Heart Association promuove fortemente le conoscenze e competenze in tutti i corsi dell'AHA e ha sviluppato del materiale didattico a tale scopo. L'impiego di questo materiale in un corso formativo dell'AHA non costituisce una sponsorizzazione del corso da parte dell'AHA. Eventuali compensi richiesti per tale corso, ad eccezione della parte necessaria per il materiale dei corsi dell'AHA, non rappresentano un guadagno per l'AHA

PROVIDER ECM OPI Pavia**n. 7104**

Segreteria organizzativa: Tel.: 0382 525609

E-mail: formazione@opipavia.it